

PURMARYN

Informatie 2025



Theater De Purmaryn

**Waagplein 1
1441 BR Purmerend
0299 432205**

**Postbus 15
1440 AA Purmerend
fax 0299 420931**

De kassa van De Purmaryn is geopend, dinsdag tot en met zaterdag van 10.30 tot 15.30 uur, en 1 uur voor aanvang van elke voorstelling. Telefoon: 0299 - 432205.

Let op: Aanrijden Theater de Purmaryn via de Peperstraat, Indien Paaltjes omhoog bel nummer techniek: 0299 - 682735 of kassa 0299 – 432205

Het theater is gelegen in het voetgangers gebied in het centrum, er is ontheffing vanuit het theater om de binnenstad in te rijden.

Let op: Theater De Purmaryn is van maandagnacht 00.00 uur tot dinsdagmiddag 15.00 uur zeer slecht bereikbaar voor grote vrachtwagens in verband met de wekelijkse warenmarkt.

Het parkeerterrein voor de techniek en bespelers van Theater De Purmaryn is gelegen in de Kerkstaat en is beperkt van capaciteit.

Parkeren in het voetgangersgebied is niet toegestaan.

| | | |
|-------------------------|--|--|
| Website | www.depurmaryn.nl | |
| Directeur | 0299 - 682 727 | Marco van Veldhoven |
| Verhuur | 0299 - 682 733 | Lisette Koers |
| Publiciteit & Marketing | 0299 - 682 721 | Maikel Zeekant & Lisette Janssen |
| Hoofd bedrijfsvoering | 0299 - 682 724 | Hilde Scholtz |
| Hoofd techniek | 0299 - 709 292 06 38238430 | Leon van Wijk |
| E-mail techniek | Techniek@depurmaryn.nl L.van.wijk@depurmaryn.nl | |
| Techniek | 0299 - 682 735 | Marco Moerman Stanislav Podgurskii Stijn Thorn Chris Lohuis |
| Kassa | 0299 – 432 205 | Anja Wijngaarde - Regterschot |
| Boekhouding | 0299 - 682 726 | Leonie van der Vlerk |
| Horeca | 0299 - 432 269 | Yvette en Jeroen de Wolf |

ALGEMEEN GELUID

GELUID: Mixer aansluitpunten in de regiecabine en bij geluidsregie plaats in de grote zaal en kleine zaal.

| | | |
|-------------|---|---|
| Geluidmixer | : | Midas m32 met 2x 16/8 stageblok Allen & Heath SQ 5 met 2x DX168 AudioRack |
| CD speler | : | 1 Tascam CD O1U |
| DI's | : | 4 mono actief, 1 mono actief/passief, 1 Stereo actief |
| Microfoons | : | 4 Shure Beta-58. 1 Shure SM 58 4 Shure Beta 87A 2 Shure SM 87 2 Shure Beta 57 3 Shure sm57 2 Shure SM 81 2 Sennheiser MD 421 4 AKG SE 300 B blue line voeding 4 AKG CK 98 richtpijp kapsel 4 AKG CK 91 kapsel 1 AKG D112 7 AKG D-330BT. 2 AKG C214 2 Crown PZM 180. 8 Shure ULXD ontvanger, 3 Beta 87A, 3 SM58 handheld en beltack zender, 4 Jag headset 1 Neuman Kmi 84 2 Sennheiser e604 |
| Monitoren | : | 8 stuks X -act totaal. |

TECHNISCHE GEGEVENS GROTE ZAAL THEATER DE PURMARYN

TOTAAL AANTAL ZITPLAATSEN: 550

| | | |
|--------------------------------|--|-----------|
| Benedenzaal | vrije verkoop incl. impresariaat | 410 |
| Benedenzaal | directieplaatsen | 4 |
| Benedenzaal | persplaats | 1 |
| Balkon | vrije verkoop | 119 |
| Zijbalkon | (2e rang) vrije verkoop | <u>16</u> |
| | | 550 |
| | | |
| Geluidsplaatsen | 180 cm diep x 210 cm breed 4x2 | - 8 |
| | 180 cm diep x 265 cm breed 5x2 | -10 |
| | 180 cm diep x 320 cm breed 6x2 | -12 |
| | | |
| Orkestbak (maximaal 25 musici) | | -56 |
| 4 rolstoelplaatsen | | |

| | | |
|---------|--|---|
| TONEEL: | Achterkant manteau (nulpunt) tot achtermuur | 8.50 mtr. |
| | Achterkant manteau tot de laatste trek | 8.30 mtr. |
| | Voordoek tot achtermuur | 10.00 mtr. |
| | Voordoek tot voorrand podium | 1.85 mtr. |
| | Hart toneel tot rechter muur | 8.90 mtr. |
| | Hart toneel tot linker muur | 8.75 mtr. |
| | Toneelvloer tot op loopvloer rollenzolder | 16.85 mtr. |
| | Toneelvloer tot onderkant rollenzolder | 15.40 mtr. |
| | Hoogte podium + zaalvloer | 1.05 mtr. |
| | De vloer is zwevend hardhout Kroewing parket | |
| | . | |
| | | |
| | Manteauxopening maximaal | 11.00 mtr. |
| | Manteauxopening minimaal | 9.25 mtr. |
| | | |
| | Hoogte portaalbrug maximaal | 7.50 mtr. |
| | Hoogte portaalbrug minimaal | 0.05 mtr. |
| | | |
| | Hoogte zijbruggen links en rechts | 7.50 mtr. |
| | | |
| | Balletvloer zwart of wit breedte | 15.00 mtr. |
| | | diepte 10.60 mtr. |
| | Horizondoek ecru/naturel | hoogte 8.00 mtr. |
| | | breedte 12.00 mtr. |
| | Lengte van de trekroeden | 15.00 mtr. |
| | Trekken, Trekwerk mechanisch 500 kg. Maximaal per stuk. | 41. |
| | Zij trekken elektrisch hoogte 10.00 mtr max. 300 Kg / st | 2. |
| | Sluier trek 300 kg tussen portaal en voordoek | 1. |
| | Elektrische truss t.b.v. geluid en of licht boven voortoneel 500kg | 1. |
| | Kettingtakel op rollenrolder | 2. |
| | Effectieve trekhoogte | 14.65 mtr. |
| | | |
| | Poten nachtblauw velours | 16. |
| | Friezen nachtblauw velours | 6. |
| | Gobelindoek zwart | 1. |
| | Zij zwart | 2. |
| | Font schuifbaar | 1. |
| | Font vast | 1. |

TECHNISCHE GEGEVENS GROTE ZAAL THEATER DE PURMARYN

LICHT: Lichtcomputer Road Hog4
132 dimmers 2 KW
3 dimmers 5 KW
2x zwerfpack 12x2kW
3 DMX lijnen van regie naar toneel

BELICHTINGSMATERIAAL:

| | | |
|----------------|---|-------------------------|
| Zaalbrug | 12 st. 750 W profiel zoomlens 15/25°. 12 st. 2000 W PC. | ETC ADB 201 |
| Manteau L en R | 2 st. 575 W profiel zoomlens 25/50°. 2 st. 1200 W PC. 2 st. 1000 W fresnel. | ETC Strand Strand |
| Portaalbrug | 12 st. 1000 W PC. 4 st. 575 W profiel zoomlens 25/50°. | Strand ETC |
| Zijbrug L en R | 5 st. 575 W profiel zoomlens 25/50°. | ETC |
| Horizon | 15 st. 1000 W Iris 1 in drie groepen. | Strand |
| Volgspot | 1 st. 600 W Alice 1469 | Robert Juliat |

LOS BELICHTINGSMATERIAAL:

| | | |
|-----|---------------------------------|----------|
| 8x | 575 W profiel zoomlens 25/50°. | ETC |
| 10x | 1200 W PC. | Strand |
| 9x | 2000 W PC. | ADB 203 |
| 24x | 1000 W Med Par 220 V. Cp62 | Taiwan |
| 12x | Tourled MC180 SSP (9ch) | Expolite |
| 4x | Power drive statief max. 3.34 m | |
| 2x | Power drive statief max 2.44 m | |
| 6x | Vloerstatief | |

ZAALLICHT:

| | |
|-------------|--------------------|
| Moodspot M6 | RGBW aanstuurbaar. |
|-------------|--------------------|

KLIM MATERIAAL:

| | |
|----|---------------------------------|
| 1x | A ladder 3 x 9 treden |
| 1x | S ladder 2 x 14 treden |
| 1x | Hoogwerker Alpas werkh. max. 8m |

TECHNISCHE GEGEVENS GROTE ZAAL THEATER DE PURMARYN

GELUIDSSYSTEEM:

| | | |
|-----------------------|---|---|
| Centrale cluster zaal | : | 2x D&B Y8 1x D&B Y12 |
| Zaal L en R | : | 2x D&B V7P 2x D&B 44S 4x D&B E4 frontfill 2x D&B E6 onder balkon |
| Balkon | : | 2x D&B E6 zij balkon 2x D&B Y7 L/R 1x D&B Y10 cluster |
| Sublaag | : | 2x D&B 21S 2x D&B B6 |
| Eindversterkers | : | 4x D&B D80 |

BEAMER: PANASONIC PT-MZ13K WUXGA projector
PANASONIC ET-EMW400 15,3-21,1 mm zoomlens

INTERCOM:

Een ASL intercomsysteem met twee vaste en vijf losse posten.
Aansluitpunten: regiecabine, zaalbrug, zaalgeluidsregie, podium links en rechts, podium bruggen en dimmerruimte.
Crewcom Pliant Draadloos intercom systeem met 4 losse posten.

ELEKTRO-AKOUSTISCH SYSTEEM:

De grote zaal is voorzien van het SIAP, System For Improved Acoustic Performance, welke de zaal geschikt maakt voor diverse soorten van muziek met de daarbij behorende nagalmtijden. Tevens heeft het systeem een spraakondersteunend programma.

TECHNISCHE GEGEVENS GROTE ZAAL THEATER DE PURMARYN

DIVERSEN:

| | | |
|--------------|---|--|
| Vleugel | : | Yamaha type C-7. |
| Balletvloer | : | Zwart |
| Praktikabels | : | Roma 100 x 200 cm. 26x Roma 100 x 100 cm. 2x |
| Poten | : | 12x set poten voor 20 cm 12x set poten voor 40 cm 15x set poten voor 60 cm 15x set poten voor 80 cm 7x set poten voor 100 cm 4x set poten voor 104 cm |

KLEEDKAMERS:

| | | |
|---------------------------|----------|-------------|
| 10 stuks bgg | Klik 1; | 4 personen |
| | Klik 2; | 3 personen |
| | Klik 3; | 3 personen |
| | Klik 4; | 3 personen |
| | Klik 5; | 10 personen |
| | Klik 6; | 5 personen |
| 1 ^e verdieping | Klik 7; | 14 personen |
| | Klik 8; | 18 personen |
| | Klik 9; | 20 personen |
| | Klik 10; | 3 personen |

SLECHTHORENDEN INSTALLATIE:

Ten behoeve van de slechthorende bezoeker is in de grote zaal een infrarood slechthorenden systeem aangebracht van het fabriekaatsennheiser.

Op deze installatie kunnen kinbeugels en individuele ringleidingen worden aangesloten, welke aan de kassa worden uitgegeven.

GEBRUIK TREKKENWAND:

Uit veiligheidsoverwegingen is het gebruik van de trekkenwand alleen toegestaan door technisch personeel van het theater.



92 5 KW
 91 5 KW
 77 Vloer
 76 goot

Groen



Blauw



Rood



5 KW

93



88

Vloer

87

Goot

86



56 Manteau
 161 162 163 164
 165 167 167 168

Manteau 66
 171 172 173 174
 175 176 177 178

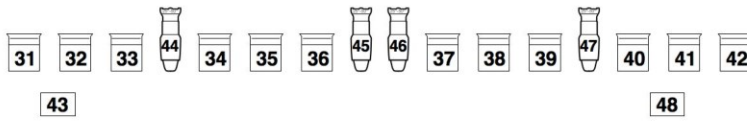

Doek warmer
 27

25



Theater "De Purmaryn" 2025
 Zaallicht Dimmer 98

Doek warmer
 28

26



Voorstelling:
 Datum:

Onder



Onder

Boven



Boven

theater de Purmaryn grote zaal

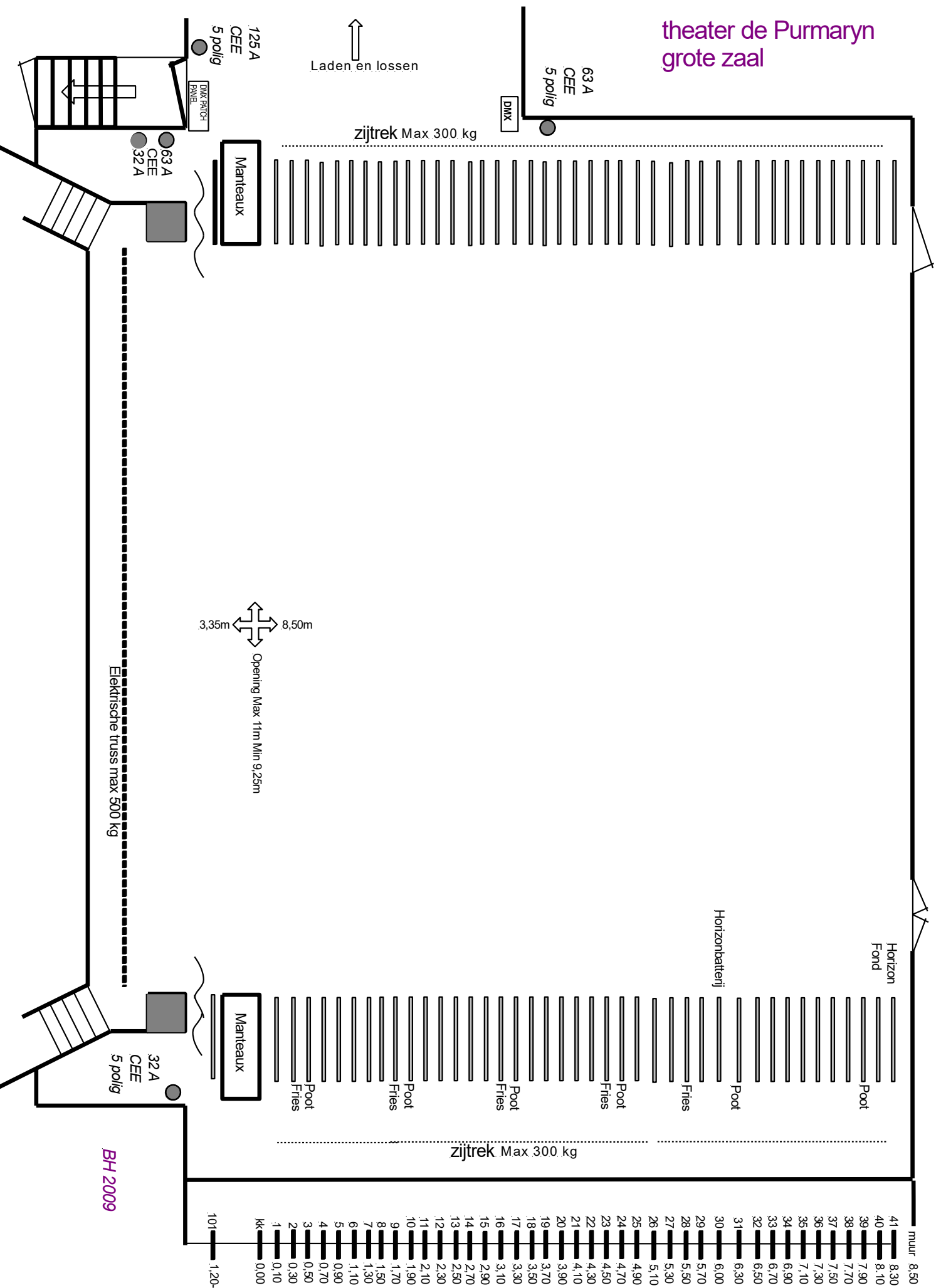

Laden en lossen

63 A
CEE
5 polig

zijttrek Max 300 kg

125 A
CEE
5 polig

63 A
CEE
32 A

Manteaux

8,50m
3,35m

Opening Max 11m Min 9,25m

Elektrische truss max 500 kg

Horizon
Fond

Poot

Horizonbatterij

Poot

Fries

Poot

Fries

Poot

Fries

Poot

Fries

Poot

Fries

Manteaux

32 A
CEE
5 polig

zijttrek Max 300 kg

BH 2009

- 41 — 8:30
- 40 — 8:10
- 39 — 7:50
- 38 — 7:30
- 37 — 7:10
- 36 — 6:50
- 35 — 6:30
- 34 — 6:10
- 33 — 5:50
- 32 — 5:30
- 31 — 5:10
- 30 — 4:50
- 29 — 4:30
- 28 — 4:10
- 27 — 3:50
- 26 — 3:30
- 25 — 3:10
- 24 — 2:50
- 23 — 2:30
- 22 — 2:10
- 21 — 1:50
- 20 — 1:30
- 19 — 1:10
- 18 — 0:50
- 17 — 0:30
- 16 — 0:10
- 15 — 0:00
- 14 — 0:00
- 13 — 0:00
- 12 — 0:00
- 11 — 0:00
- 10 — 0:00
- 9 — 0:00
- 8 — 0:00
- 7 — 0:00
- 6 — 0:00
- 5 — 0:00
- 4 — 0:00
- 3 — 0:00
- 2 — 0:00
- 1 — 0:00
- KK — 0:00
- 101 — 1:20

ruur 8:50

TECHNISCHE GEGEVENS KLEINE ZAAL THEATER DE PURMARYN

ZAAL:

De kleine zaal heeft een olopend vast stoelenplan met standaard 204 zitplaatsen en is gelegen op de eerste verdieping.

Er zijn 2 rolstoelplaatsen.

TONEEL:

Vlakke vloer

Breedte: 8m

Diepte: 5,70m

Vrije hoogte: 5,90m

Totale breedte van muur tot muur 11,3m

Bij een diepte van 6m zijn er 204 zaalstoelen beschikbaar, is standaard opstelling.

De goederen aanvoer geschiedt via een decorlift van 3,20m x 2,00m met een hefvermogen van 2000 kg.

Balletvloer : Zwart 6 x 10

Praktikabels : Roma 100 x 200 cm 4x

Poten : 4x set 20 cm.

4x set 40 cm.

1x set 60 cm.

Afstopping : Nachtblauw 4 paar poten aan railsysteem onder de zijbruggen, een schuif font

Horizon doek ecru / naturel

LICHT:

In de zaal is een bruggen stelsel aan gebracht t.b.v. de belichting vrije hoogte onder de lichtbruggen is 4,9m.

Boven het speelvlak hangt aan vier takels een lichtgrid van 5 x 7 meter.

Dimmers : 68 x 2,5 kW en 2 x 5 kW compulite / compudim

Vrije aansluitingen :

4 aansluitingen toneel links

5 aansluitingen toneel rechts

Regeltafel : Hog Roadhog 4 en Etc SmartFade 2496

Zaalbrug : 10 x 1 kW PC ADB 101

4 x 650 W PC Strand quartet

8 x 575 W Profiel ETC zoom 25/50 °

Portaal : 8 x 650 W PC Strand quartet

4 x 575 W Profiel ETC zoom 25/50 °

Zijbruggen : Links en rechts 3 x 575 W Profiel ETC zoom 25/50 °

Horizon : 4x ETC Colorsource CYC

Los licht : 10 x 1 kW Pc ADB 103

12 x 575 W Source Four Par

06 x 575 W Profiel ETC zoom 25/50 °

TECHNISCHE GEGEVENS KLEINE ZAAL THEATER DE PURMARYN

KLIMMATERIAAL:

1 Alpas hoogwerker max. 8m

GELUID:

Geluidplaatsen : Op twee derde in de zaal 2 x 4 stoelen
180cm diep x 210cm breed

PA : D&B audiotechniek
2 centerspeaker E-12-D
2 L/R E12 + E6
2 L/R B4 subs
2 D80 eindversterker

BEAMER:

1 Hitachi CP-WU8450
WUXGA (1920x1200)
ANSI Lumen: 5000

INTERCOM:

Een ASL intercomsysteem met dual channel hoofdpost in de regiecabine en twee dual channel peltpacks
4 aansluitpunten toneel L+R, geluidsplaats zaal en regiecabine

DIVERSEN:

Vleugel : Yamaha type C7
Piano : Schimmel type 112S

SLECHTHORENDEN INSTALLATIE:

Ten behoeve van de slechthorende bezoeker is in de kleine zaal een infrarood slecht horenden systeem aangebracht van het fabrikaat Sennheiser.

Op deze installatie kunnen kinbeugels en individuele ringleidingen worden aangesloten, welke aan de kassa worden uitgegeven.

ETC ColorSource CYC 5ch



Expolite TourLED MC180 SSP

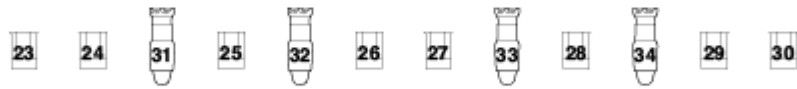

Theater "De Purmaryn" 2024

Zaallicht Dimmer 99

Voorstelling:

Datum:

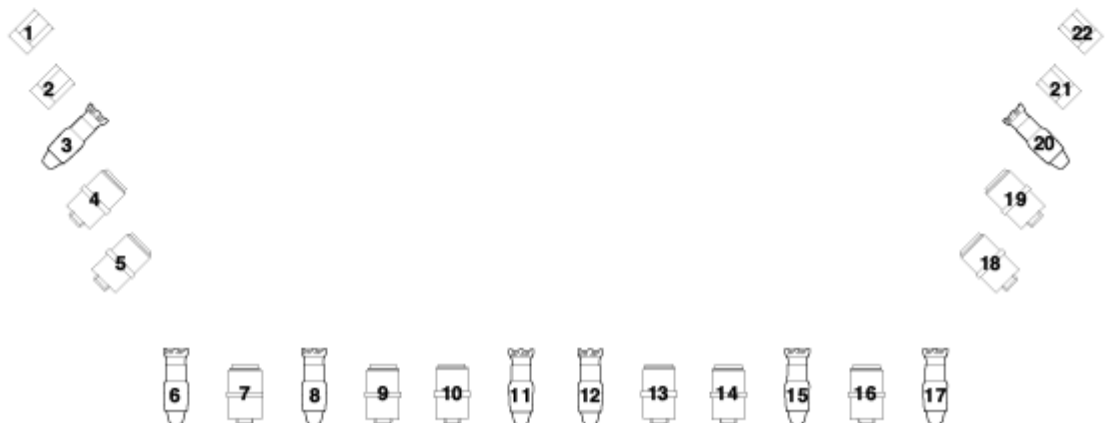

Speelvlak
Kleine zaal

8 m breed

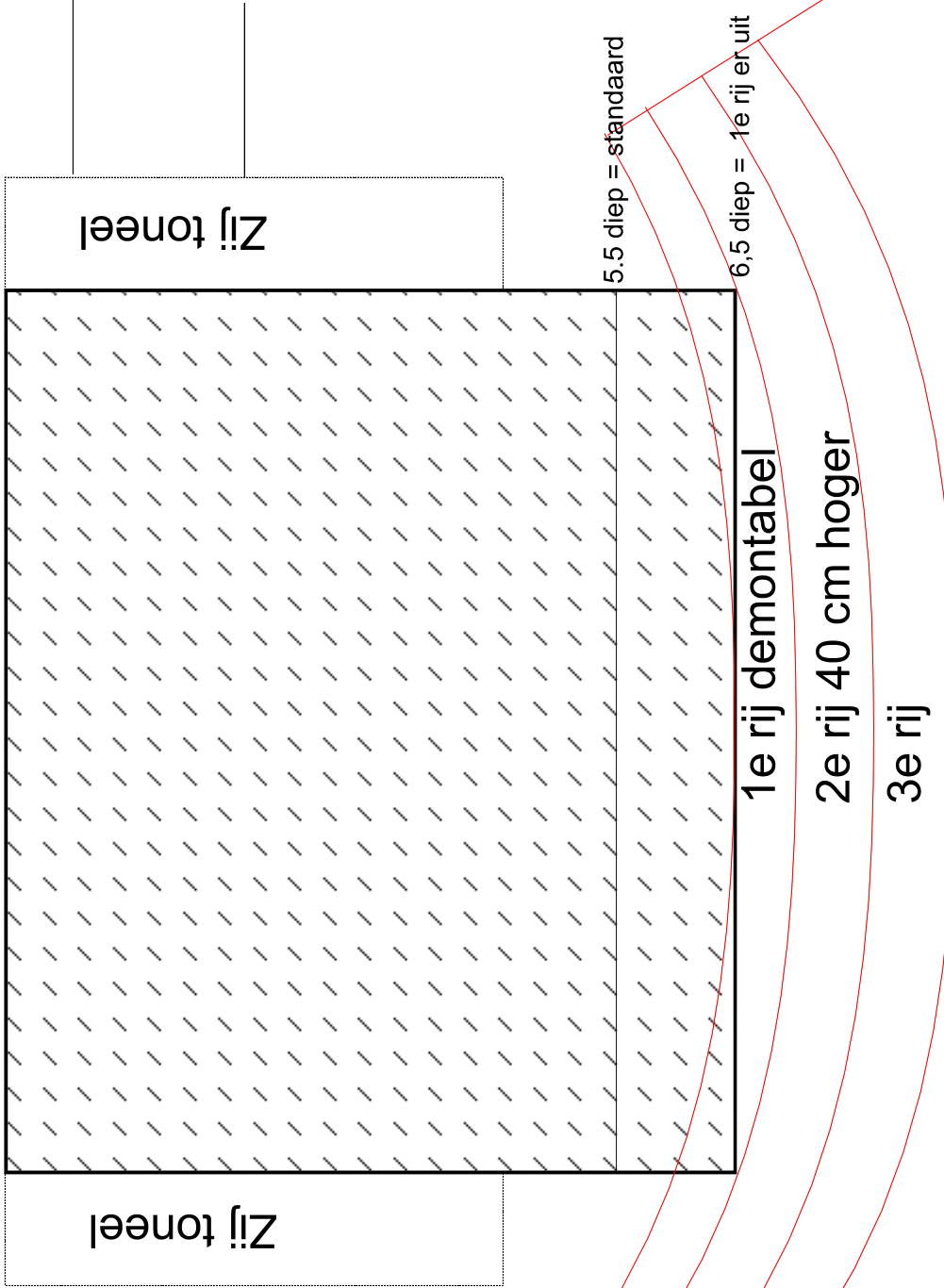

Zij toneel

Zij toneel

5.5 diep = standaard

6,5 diep = 1e rij er uit

1e rij demontabel

2e rij 40 cm hoger

3e rij

Routebeschrijving

Trein:

Het NS-station van Purmerend is te bereiken vanuit de richting Amsterdam en de richting Hoorn-Enkhuizen. U kunt vanaf het station lopen naar het theater (\pm 15 minuten). Vanaf de loketzijde loopt u de Wilhelminalaan in. Deze gaat over in de Julianastraat. Aan het einde van deze straat gaat u rechtsaf de Herengracht op. U steekt de Nieuwstraat over, en loopt rechtdoor het centrum in. Voorbij de Hema gaat u linksaf. U bereikt zo de Koepelkerk. Wanneer u daar om heen loopt kunt u de Purmaryn zien liggen. (Let ook op de bordjes.)

Bus:

Purmerend heeft met de meeste omliggende gemeenten en vanuit Amsterdam een goede busverbinding. Vanaf het busstation Tramplein wijzen bordjes u de weg naar het theater (\pm 5 minuten lopen).

Auto

A 7: Vanuit Amsterdam rijdt u via de **Coentunnel** richting Zaandam/Purmerend. U neemt de tweede afslag Purmerend (Zuidoostbeemster / Oosthuizen). Over de (Beemster) brug rechtdoor, komt u in het centrum.

A 10: via de **Zeeburgertunnel of de IJtunnel** neemt u de afslag Volendam en slaat bij de verkeerslichten bij het benzinstation linksaf de Jaagweg op richting Purmerend. Deze rijdt u helemaal uit tot in het centrum.

Let op: Aanrijden Theater de Purmaryn via de Peperstraat, Indien Paaltjes omhoog bel nummer techniek: 0299 - 682735 of kassa 0299 - 432205

Het theater is gelegen in het voetgangers gebied in het centrum, er is ontheffing vanuit het theater om de binnenstad in te rijden. Kleine zaal Bakwagens tot 9m lengte ivm draaihoek laad en los perron.

Grote zaal plek voor 1 bakwagen en 6 auto's of 1 trailer en 4 auto's, Kleine parkeerplek voor 3 auto's of 1 bakwagen en een auto.

Parkeren in Purmerend

Theater de Purmaryn is gevestigd aan het Waagplein, in hartje Purmerend. De stadskern is voetgangersgebied, daar geldt een inrijverbod. In de binnenstad moet men tijdens winkeltijden betaald parkeren. 's Avonds na 18.00 en op zon- en feestdagen is parkeren gratis, uitgezonderd op koopavond (vrijdag) tot 21.00 uur en op koopzondagen. De maximale parkeerduur is afhankelijk van de plek waar u staat: hoe dichterbij het centrum, hoe korter de toegestane parkeertijd. Op de Weerwal nabij het theater kunt u uw auto maximaal 1 uur kwijt. De dichtstbijzijnde langparkeerplaatsen vindt u aan de Kanaalstraat (hele dag), het Slotplein en de Koemarkt (max.) 3 uur). **Artiesten kunnen naast het theater parkeren, via de Peperstraat.**

